

Le stanze private

restaurant
casa carmela | 1❁❁ ANYS

Oltre all'ampio soggiorno principale e al patio interno coperto e climatizzato, Casa Carmela dispone al piano superiore di 6 salotti privati con i relativi terrazzi esclusivi.

Tre di loro si affacciano sul mare e gli altri tre si affacciano sulla città.

Con tutti i nostri nomi cerchiamo di evocare la nostra origine e le generazioni della famiglia che ci hanno preceduto.

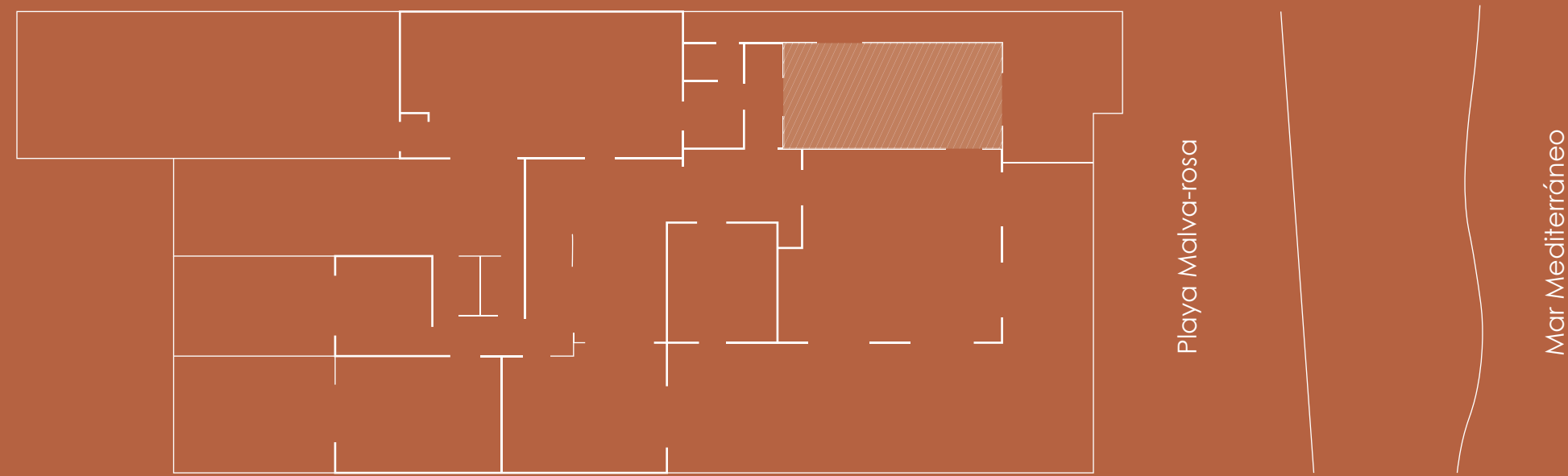

Los bisabuelos

(mín. 12 – máx. 18)

Di fronte al mare, ha una capienza minima di 12 persone e una massima di 18. L'esclusività dal soggiorno (e dal terrazzo) e il tempo fino alla chiusura è di 150 euro.

I besavis (los bisabuelos), Carmela e José, saranno i fondatori di Casa Carmela.

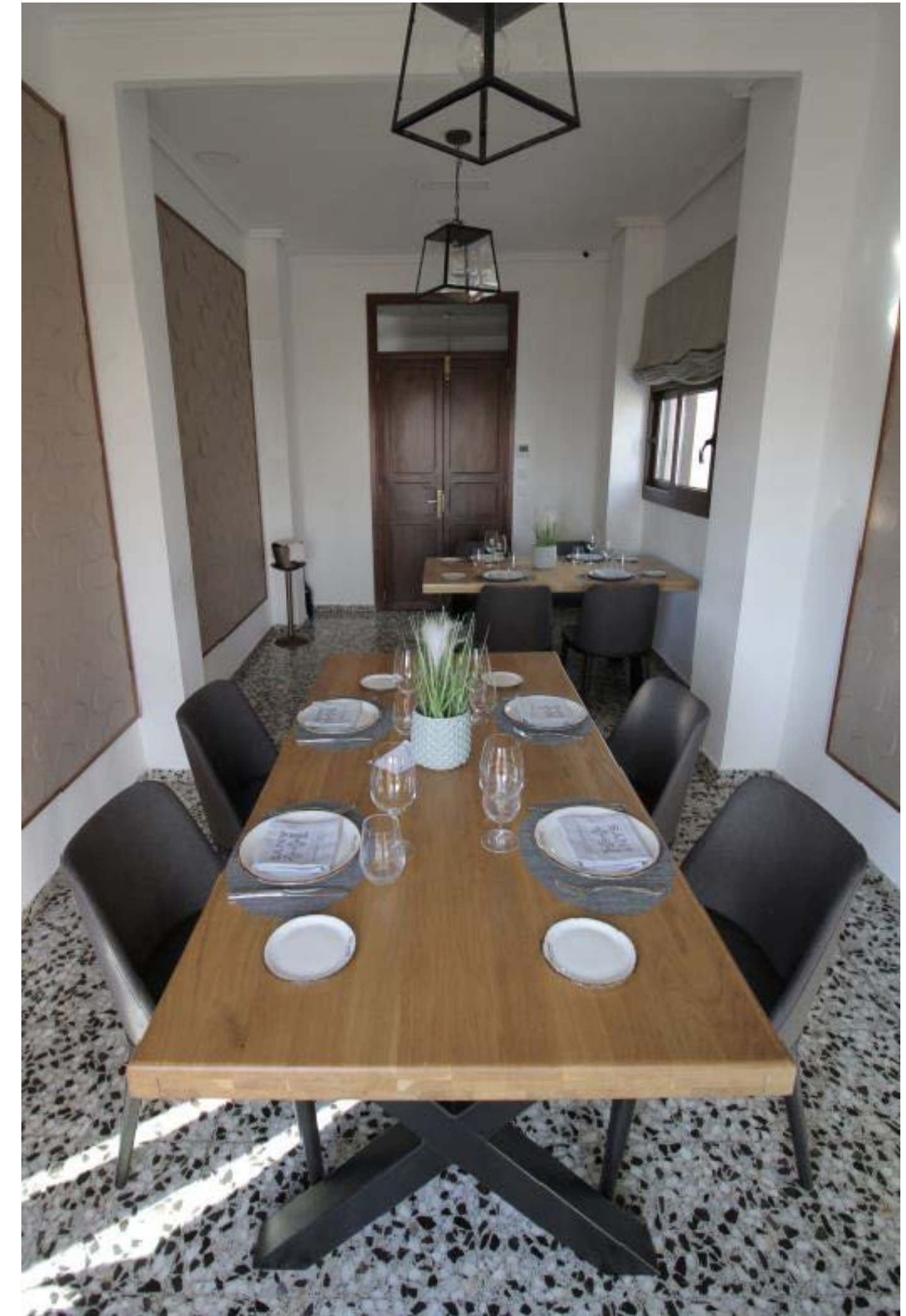



Terraza 'Los bisabuelos'



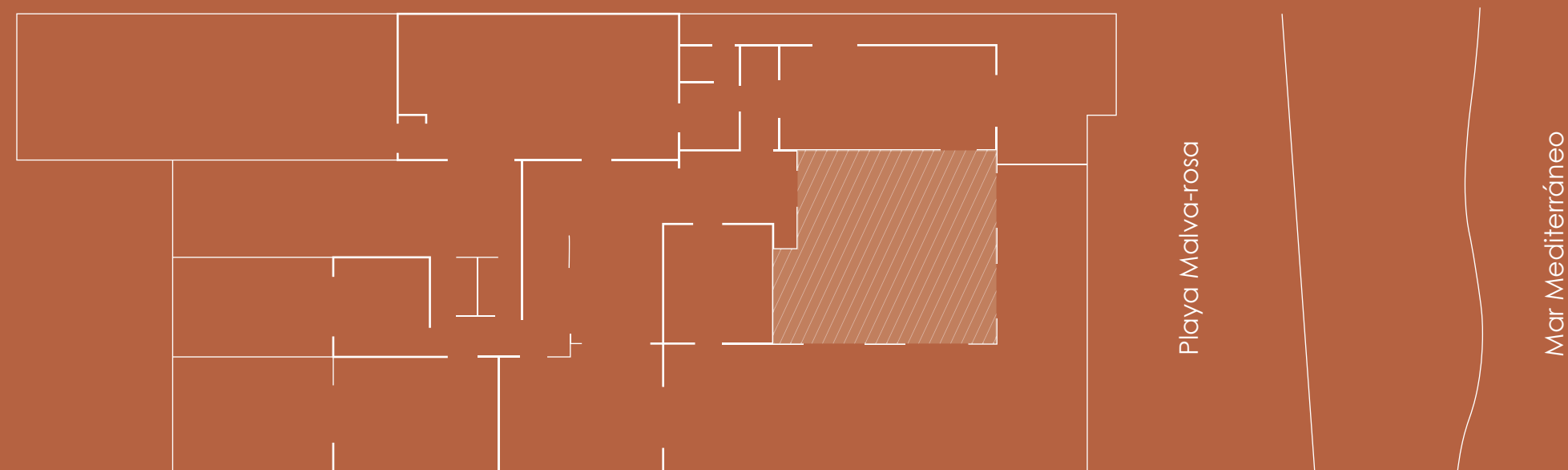

El tío Toni

(mín. 24 – máx. 30)

Di fronte al mare, ha una capienza minima di 24 persone e una massima di 30. L'esclusività dal soggiorno (e dal terrazzo) e il tempo fino alla chiusura è di 300 euro.

Antonio Belenguer, el tío Toni, era collegato a questo nome malvagio nell'horta, una cosa molto tradizionale in queste terre oltre a fungere da nome.





Terraza 'El tio Toni'



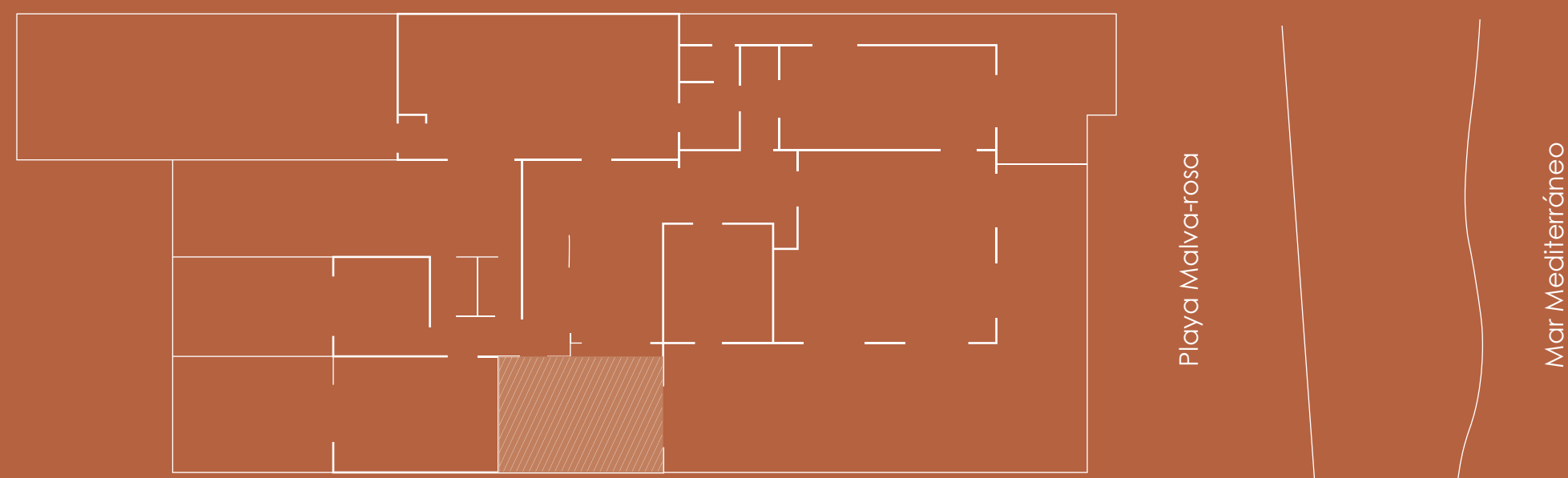

La mar

(mín.8–máx.10)

Di fronte al mare, ha una capienza minima di 8 persone e una massima di 10. L'esclusività dal soggiorno (e dal terrazzo) e il tempo fino alla chiusura è di 150 euro.

Il mare ha determinato la nostra storia come famiglia e come struttura gastronomica, da qui il nome del locale.





Terraza 'La mar'



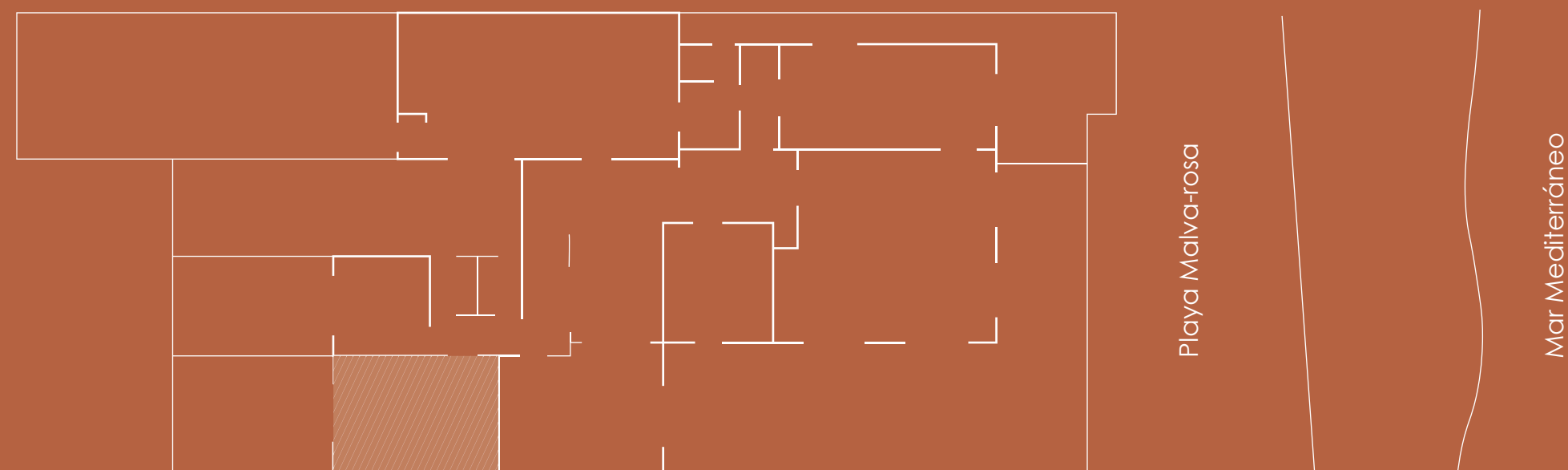

L'horta

(mín.8–máx.12)

Orientato verso la città, ha una capienza minima di 8 persone e una massima di 12. L'esclusività della sala (e della terrazza) e il tempo fino alla chiusura è di 150 euro.

L'Horta di Valencia costituisce i nostri piatti ed è l'essenza della nostra paella valenciana.



Terraza 'L'horta'



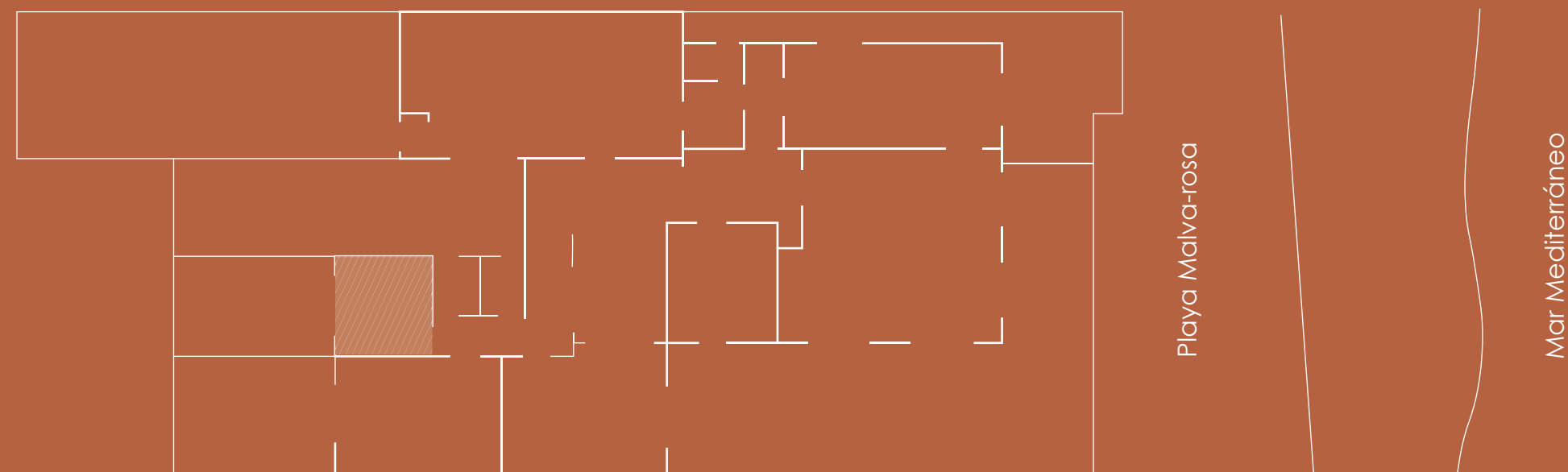

El xamelo

(mín.4-máx. 6)

Orientato verso la città, ha una capacità minima di 4 persone e una massima di 6. L'esclusività della camera (e della terrazza) e il tempo fino alla chiusura è di 75 euro.

Xamelo (in lingua valenciana) o dominó (in spagnolo), è il gioco da tavolo più radicato nella nostra memoria. Il suono delle loro patatine ha riecheggiato per decenni e generazioni nelle nostre case.





Terraza 'El xamelo'

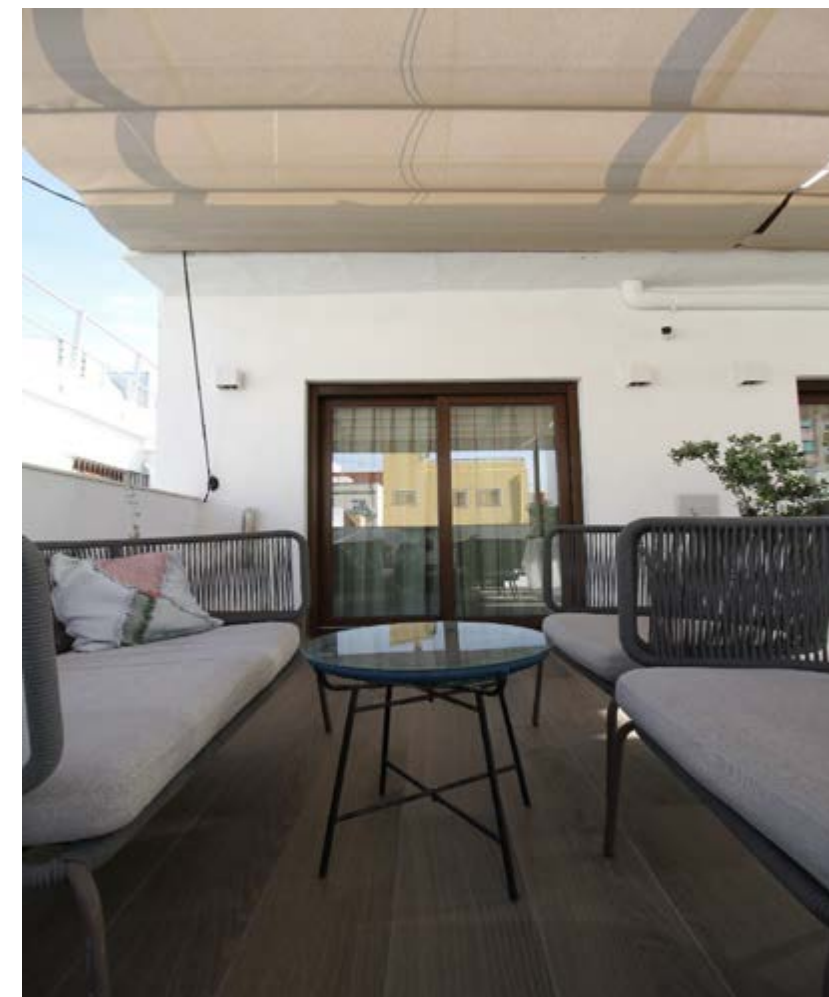

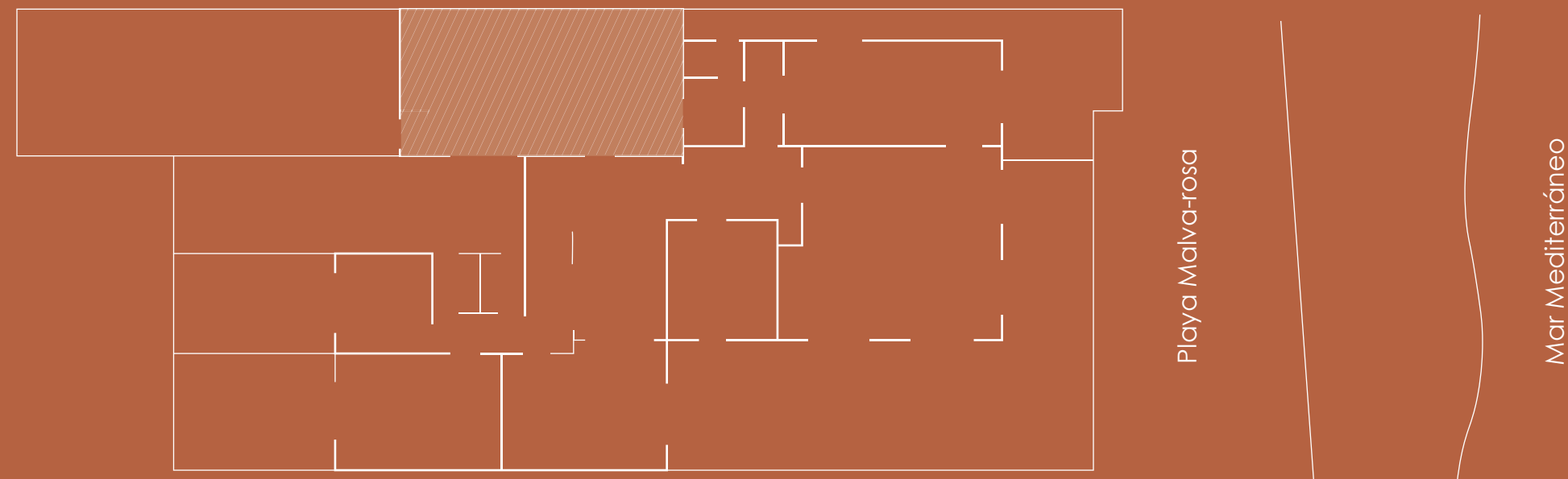

La rialla

(mín. 14-máx. 20)

Orientato verso la città e il mare, ha una capacità minima di 14 persone e una massima di 20. L'esclusività della camera (e della terrazza) e il tempo fino alla chiusura è di 150 euro.

Abbiamo trasformato la cucina privata dove nonna Lola, La Rialla, ha cucinato per anni per la famiglia in un soggiorno.



La rialla





Terraza 'La rialla'



restaurant
casa carmela | **100 ANYS**

reservas@casa-carmela.com

Carrer d'Isabel de Villena, 155 - 46011 València.
(+34) 963 710 073 - (+34) 696 017 989